

SKALA 1:100

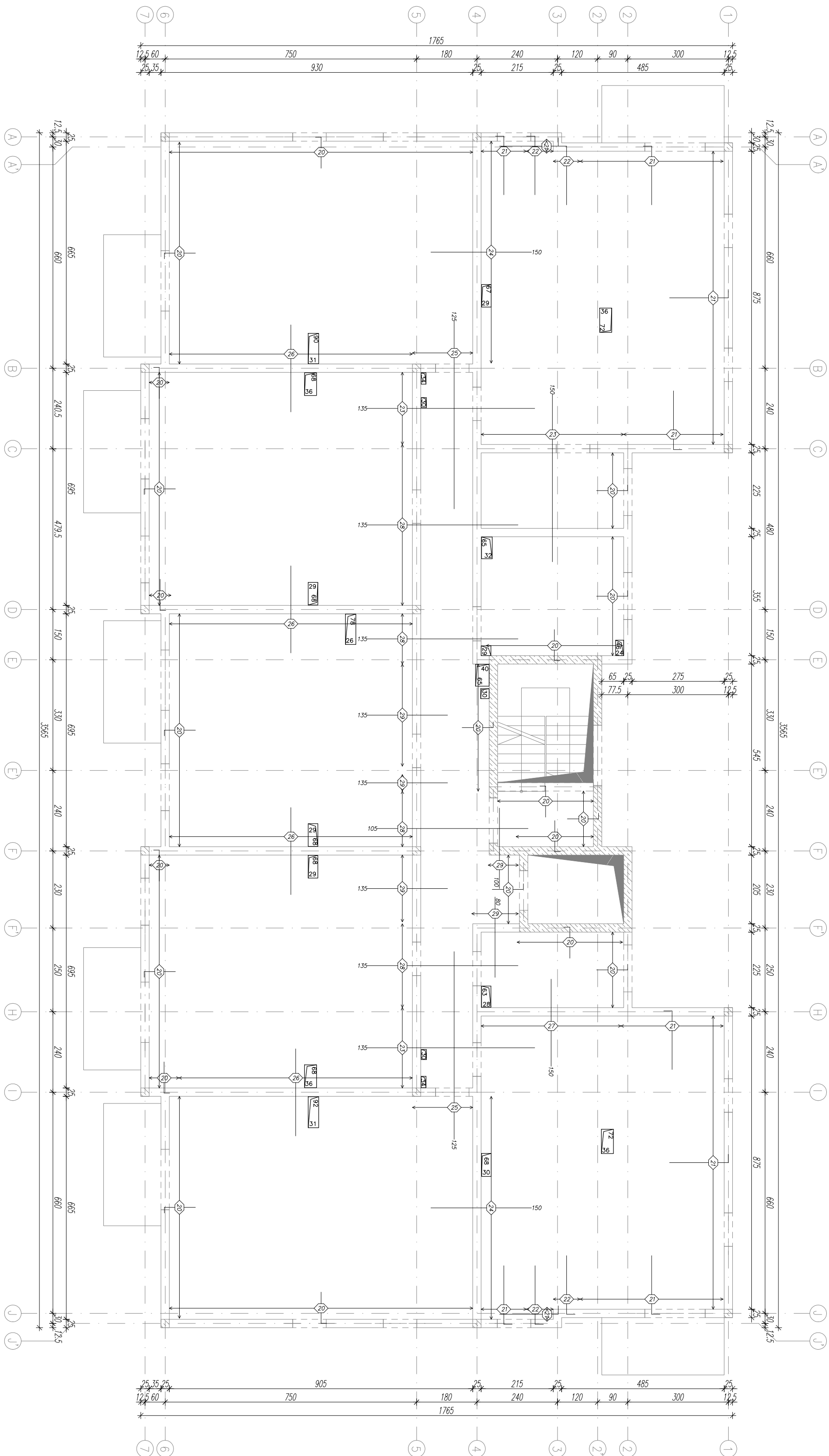

W	Onocera	BS008	Kasoli	Ilaga	Chayon ng	
20	Zopile #8-e=25	93	17	L=110	333	144.7
21	Zopile #12-e=20	175	25	L=200	178	316.1
22	Zopile #17-e=10	175	25	L=200	42	56.8
23	Prosty #12-e=20	_____	_____	L=500	34	195.4
24	Prosty #12-e=20	_____	_____	L=300	66	175.8
25	Prosty #12-e=13	_____	_____	_____	_____	149.1
26	Prosty #10-e=14	_____	_____	L=260	202	323.7
27	Prosty #12-e=20	_____	_____	L=260	21	48.5
28	Prosty #10-e=33	_____	_____	L=450	33	91.5
29	Prosty #10-e=33	_____	_____	L=240	24	35.5

UWAGI:
Oznaczenie "e" – rozstaw prętów zbrojeniowych
Zastosować pręty rozdzielcze #6 e=10. Długość dostosować do zbrojenia podporowego
Cakowita długość prętów rozdzielczych wynosi ok. 625 mb.

UWAGI:

- PRĘTY PODPOROWE UKŁADAĆ W GÓRNEJ WARSTWIE NADBEZCZNIKI
- RYSUNEK ZWYMIAROWANO W CM

LEGENDA:

NUMER PRĚTA

— PRĚT NA PODPORZE SKRAJNEJ

NUMER PRĘTA



- PRĘT NA PODPORZE POŚREDNIE
UKŁADANY SYMETRYCZNIE

79 — PRĘT NA PODPORZE POŚREDNIEJ
OD LICA ŚCIANY

DRUGOŚĆ PRĘTA

BETON C25/30
OTULINA 2,5 cm
STAL: (#) – AIIIIN (B500SP) KL.C

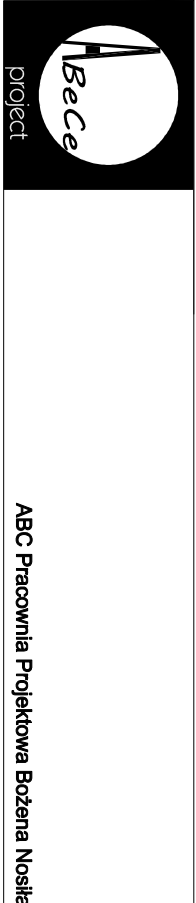

INWESTOR				SIM SŁASK PÓŁNOC SP. Z O.O.			
UL. PASIECZNA 2, 42-700 LUBLINIEC							
STANOWISKO		IMI I NAZWISKO		UPRAWNIENIA		PODPIS	
GŁÓWNY PROJEKTANT		mgr inż. Ireneusz WOLNIK		SLV/1823/PDOX07			
PROJEKTANT							
SPRAWDZICIE		inż. Piotr Moćka		SLIK0986/PWOK05			
TYTUŁ		SKALA		BRANŻA			
BUDOWA BUDYNKU MIESZKALNEGO WIELORODZINNEGO WRAZ Z INFRASTRUKTURĄ TOWARZYSZĄCĄ		1:100		KONSTR.			
		PLA		DATA			
		PTW		08/2024			
ADRES		SYGNATURA PROJEKTU		NR RYS.		K42	
KONIECPOŁ. UL. SŁONECZNA DZIAŁKA NR: 1853/1		ZNAJMA		DATA ZMIANY			